



MINISTERUL AGRICULTURII ȘI DEZVOLTĂRII RURALE

ORDIN
nr. 981 / R / 12.03.2021

privind aprobarea structurii organizatorice și a statului de funcții ale
Direcției pentru Agricultură Județene Satu Mare

Ministrul agriculturii și dezvoltării rurale,
Având în vedere:

- Nota nr. 86727/2021 aprobată de conducerea Ministerului Agriculturii și Dezvoltării Rurale;
- Adresa nr. 750/2021 a Direcției pentru agricultură județene Satu Mare;
- Ordinul nr. 765/R/2021 privind stabilirea numărului maxim de posturi al Direcției pentru Agricultură Județene Satu Mare;
- Referatul nr. 8633/2021 pentru aprobarea structurii organizatorice și a statului de funcții al Direcției pentru Agricultură Județene Satu Mare;

În temeiul prevederilor:

- Art. 56 alin. (2), art. 57 alin. (1) și (2) și art. 391 ale Ordonanței de urgență a Guvernului nr. 57/2019 privind Codul administrativ, cu modificările și completările ulterioare;
 - Art. 8 alin. (2) și art. 9 alin. (5) din Hotărârea Guvernului nr. 30/2017 privind organizarea și funcționarea Ministerului Agriculturii și Dezvoltării Rurale și pentru modificarea art. 6 alin. (6) din Hotărârea Guvernului nr. 1186/2014 privind organizarea și funcționarea Autorității pentru Administrarea Sistemului Național Antigrindină și de Creștere a Precipitațiilor, cu modificările și completările ulterioare,
- emite prezentul

ORDIN :

Art. 1. Se aprobă structura organizatorică și statul de funcții ale Direcției pentru Agricultură Județene Satu Mare prevăzute în anexele nr. 1 și nr. 2 la prezentul ordin.

Art. 2. Cu data prezentului ordin își încetează aplicabilitatea orice alte prevederi contrare.

Art. 3. Direcția pentru Agricultură Județeană Satu Mare va duce la îndeplinire prevederile prezentului ordin iar Direcția Management Resurse Umane din cadrul Ministerului Agriculturii și Dezvoltării Rurale îl va comunica electronic Direcției pentru Agricultură Județene Satu Mare.

MINISTRU,

Nechita Adrian DROS



Numar maxim de posturi 38
 Total functii publice 34
 din care:

1. functii publice de conducere 4
 2. functii publice de executie 30
- Total functii contractuale 4

**DIRECTIA PENTRU AGRICULTURĂ
 JUDEȚEANĂ SATU MARE**

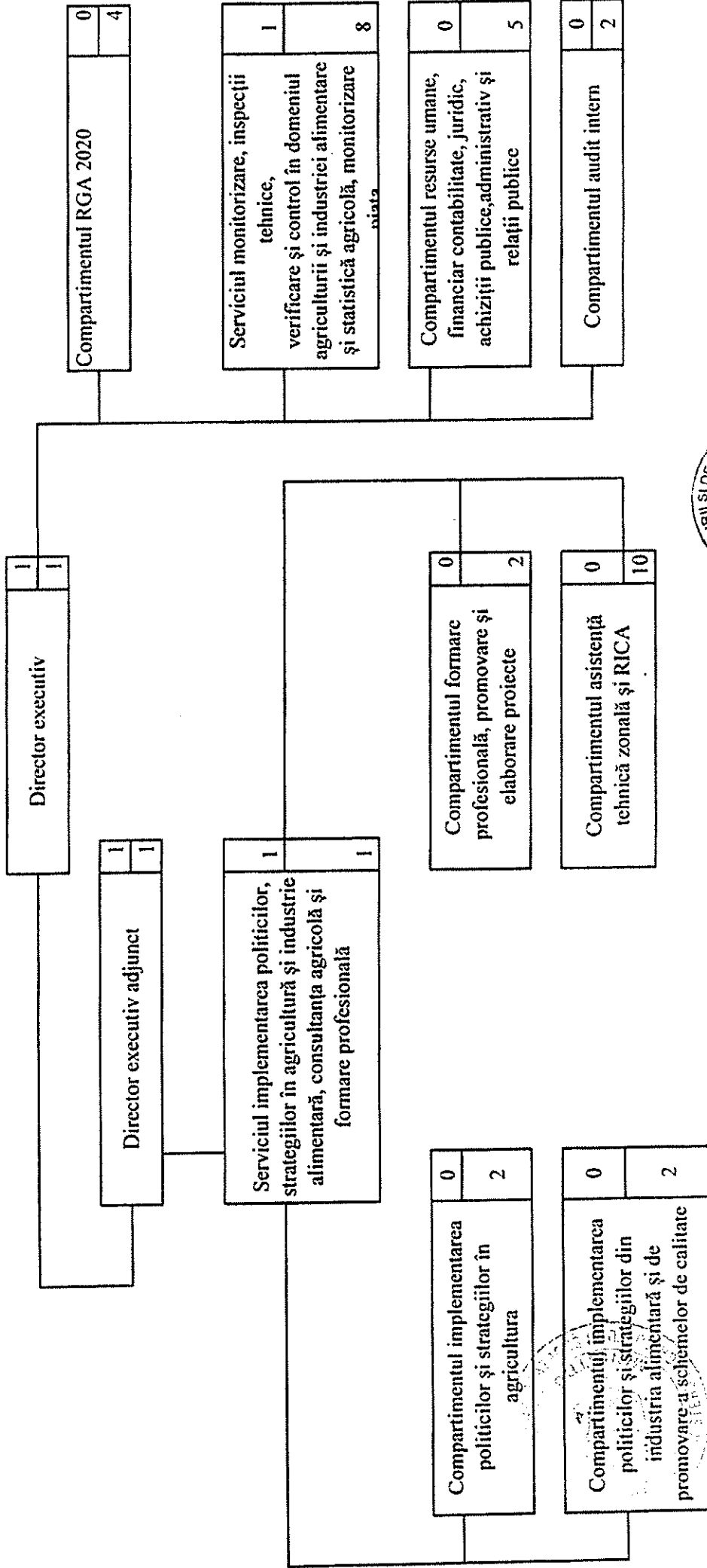

DIRECTOR EXECUTIV

dr. ing. *[Signature]*

MINISTERUL AGRICULTURII ȘI DEZVOLTĂRII RURALE
 Direcția pentru Agricultură Județeană Satu Mare

STAT DE FUNCȚII

Nr. Crt.	Explicatii	Nivel studii	Nr. posturi aprobat
0	1	2	4
I.	FUNCTIONARI PUBLICI - TOTAL		34
	din care:		
	FUNCTIONARI PUBLICI DE CONDUCERE - TOTAL		4
	din care:		
1	Director executiv Gradul II+spor doctorat	S	1
2	Director executiv adjunct Gradul II	S	1
3	Sef serviciu Gradul I	S	2
	FUNCTIONARI PUBLICI DE EXECUTIE - TOTAL (a+b+c)		30
	din care:		
a)	Clasa I - Total		30
	din care:		
1	Auditor superior	S	2
2	Consilier juridic superior	S	1
3	Consilier superior +cfp	S	1
4	Consilier superior	S	14
	Consilier superior achizitii publice	S	1
5	Consilier superior	S	8
6	consilier principal	S	2
9	Consilier asistent	S	1
b)	Clasa II - Total		0
	din care:		0
1	referent de specialitate superior	SSD	0
c)	Clasa III - Total		0
	din care:		0
1	referent superior	M	0
II.	PERSONAL CONTRACTUAL - TOTAL		4
	din care:		0
1	consilier IA		3
	Referent IA		1
2	muncitor		0
A.	TOTAL FP + CTR (I. + II.)		38

Director executiv,
 Dr.ing. Cioltean Ioan





MINISTERUL AGRICULTURII ȘI DEZVOLTĂRII RURALE

nr. 2066 ORDIN /R/ 22.06.2020

privind aprobarea structurii organizatorice și statului de funcții ale Direcției pentru Agricultură Județene Satu Mare

Ministrul agriculturii și dezvoltării rurale,

Având în vedere:

- Ordinul nr. 163/R/2018 privind stabilirea numărului maxim de posturi al Direcției pentru Agricultură Județeană Satu Mare;
- Avizul Agenției Naționale a Funcționarilor Publici nr. 18468/18444/18320/2020;
- Adresa nr. 4770/2020 a Direcției pentru Agricultură Județeană Satu Mare;
- Referatul nr. 92866 /2020 privind aprobarea structurii organizatorice și statului de funcții ale Direcției pentru Agricultură Județeană Satu Mare;

În temeiul prevederilor:

- Art. 56 alin.(4), art. 57 alin. (1) și (2) și art. 391 al Ordonanței de urgență nr. 57/2019 privind Codul administrativ, cu modificările și completările ulterioare;
 - Art. 8 alin. (2) și art. 9 alin. (5) din Hotărârea Guvernului nr. 30/2017 privind organizarea și funcționarea Ministerului Agriculturii și Dezvoltării Rurale și pentru modificarea art. 6 alin. (6) din Hotărârea Guvernului nr. 1186/2014 privind organizarea și funcționarea Autorității pentru Administrarea Sistemului Național Antigrindină și de Creștere a Precipitațiilor, cu modificările și completările ulterioare,
- emite prezentul

ORDIN :

Art. 1. Se aprobă structura organizatorică și statul de funcții ale Direcției pentru Agricultură Județeană Satu Mare prevăzute în anexele nr. 1 și nr. 2 care fac parte integrantă din prezentul ordin.

Art. 2. Cu data prezentului ordin își încetează valabilitatea orice alte prevederi contrare.

Art. 3. Direcția pentru Agricultură Județeană Satu Mare va duce la îndeplinire prevederile prezentului ordin iar Direcția Management Resurse Umane din cadrul Ministerului Agriculturii și Dezvoltării Rurale îl va comunica electronic Direcției pentru Agricultură Județeană Satu Mare.

MINISTRU,

Nechita - Adrian OROS



ANEXA NR. 1

CA ORDINUL

NR 2060/18/2020

DIRECȚIA PENTRU AGRICULTURĂ JUDEȚEANĂ SATU MARE

Numar maxim de posturi: 34
Total functii publice: 34

din care:
1 functii publice de conducere: 4
2 functii publice de executie: 20
Total functii contractuale: 0

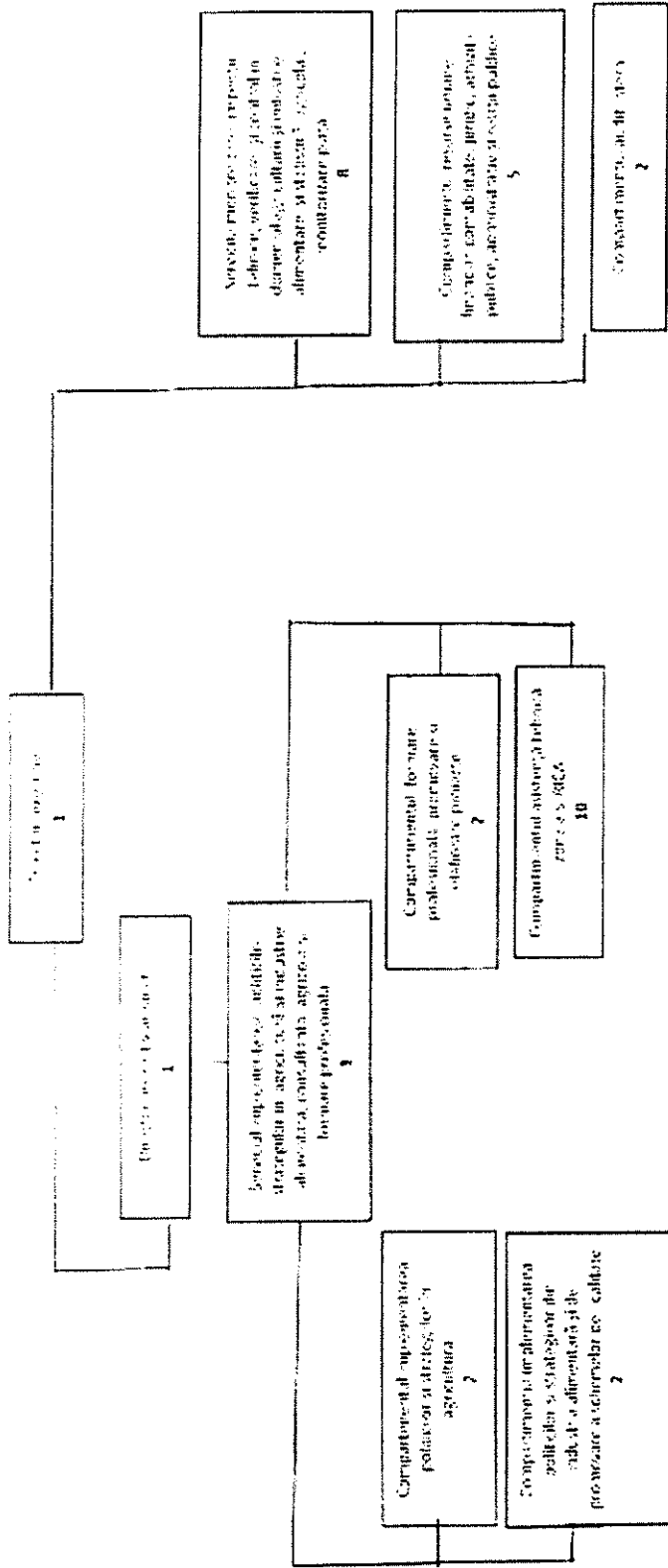

Director executiv
dr.ing. Cioltean Ion
[Signature]

MINISTERUL AGRICULTURII ȘI DEZVOLTĂRII RURALE
 Direcția pentru Agricultură Județeană Satu Mare

STAT DE FUNCȚII

ANEXA NR. 2
 LA ORDINUL
 nr. 2060/R/2020

Nr. Cn.	Explicții	Nivel studii	Nr. posturi aprobate
2		2	4
I.	FUNCȚIONARI PUBLICI - TOTAL		34
	din care		
	FUNCȚIONARI PUBLICI DE CONDUCERE - TOTAL		4
	din care		
1	Director executiv - Gradul II - școlar declărat	S	1
2	Director executiv adjuncți - Gradul II	S	1
3	Ser. serviciu - Gradul I	S	2
	FUNCȚIONARI PUBLICI DE EXECUȚIE - TOTAL (a+b+c)		30
	din care		
a)	Clasa I - Total		30
	din care		
1	Auditor superior	S	2
2	Consilier juridic superior	S	1
3	Consilier superior - tip	S	1
4	Consilier superior	S	14
	Consilier arhitect public	S	1
6	Consilier superior	S	8
7	consilier principal	S	1
8	Consilier asistent	S	2
b)	Clasa II - Total		0
	din care		0
1	referenți de specialitate superioară	SSO	0
c)	Clasa III - Total		0
	din care		0
1	referenți superiori	M	0
II.	PERSONAL CONTRACTUAL - TOTAL		0
	din care		0
1	soferi		0
	administrator		0
2	muncitori		0
A.	TOTAL FP + CTR (I. + II.)		34

Director executiv
 Dr. ing. Cioltean Ioan

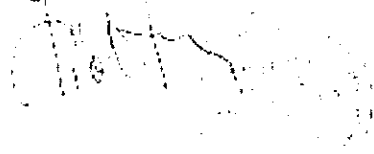
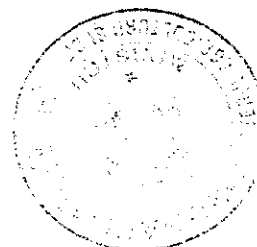

MINISTERUL AGRICULTURII ȘI DEZVOLTĂRII RURALE

nr. 4114 ORDIN /R/ 30.12.2020

privind aprobarea structurii organizatorice și statului de funcții ale Direcției pentru Agricultură Județene Satu Mare

Ministrul agriculturii și dezvoltării rurale Satu Mare,
Având în vedere:

- Ordinul nr. 163/R/2018 privind stabilirea numărului maxim de posturi al Direcției pentru Agricultură Județeană Satu Mare;
- Avizul Agenției Naționale a Funcționarilor Publici nr. 42286/2020;
- Adresa nr. 9655/2020 a Direcției pentru Agricultură Județene Satu Mare;
- Referatul nr. 3506/2020 privind aprobarea structurii organizatorice și statului de funcții ale Direcției pentru Agricultură Județene Satu Mare;

În temeiul prevederilor:

- Art. 56 alin.(4), art. 57 alin. (1) și (2) și art. 391 al Ordonanței de urgență nr. 57/2019 privind Codul administrativ, cu modificările și completările ulterioare;
 - Art. 8 alin. (2) și art. 9 alin. (5) din Hotărârea Guvernului nr. 30/2017 privind organizarea și funcționarea Ministerului Agriculturii și Dezvoltării Rurale și pentru modificarea art. 6 alin. (6) din Hotărârea Guvernului nr. 1186/2014 privind organizarea și funcționarea Autorității pentru Administrarea Sistemului Național Antigrindină și de Creștere a Precipitațiilor, cu modificările și completările ulterioare,
- emite prezentul

ORDIN :

Art. 1. Se aprobă structura organizatorică și statul de funcții ale Direcției pentru Agricultură Județene Satu Mare prevăzute în anexele nr. 1 și nr. 2 care fac parte integrantă din prezentul ordin.

Art. 2. Cu data prezentului ordin își încetează valabilitatea orice alte prevederi contrare.

Art. 3. Direcția pentru Agricultură Județeană Satu Mare va duce la îndeplinire prevederile prezentului ordin iar Direcția Management Resurse Umane din cadrul Ministerului Agriculturii și Dezvoltării Rurale îl va comunica electronic Direcției pentru Agricultură Județeană Satu Mare.

MINISTRU,

Nechita - Adrian OROS



Numar maxim de posturi: 34

Total functii publice: 34

din care:

1.functii publice de conducere: 4

2.functii publice de executie: 30

Total functii contractuale: 0

DIRECTIA PENTRU AGRICULTURĂ JUDEȚEANĂ SATU MARE

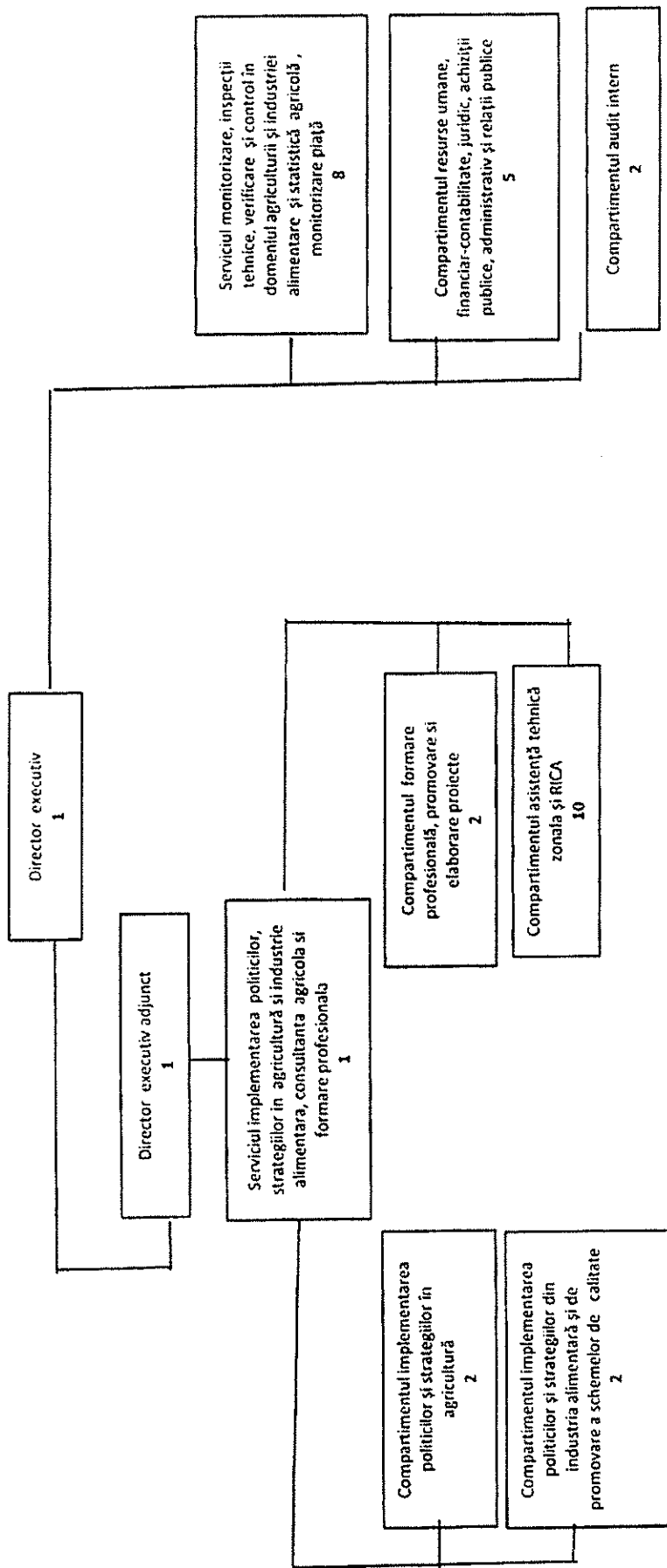

Director executiv
dr.ing. Cioltean Ioan

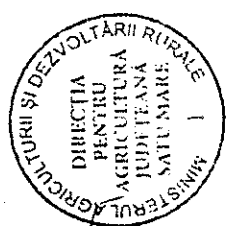
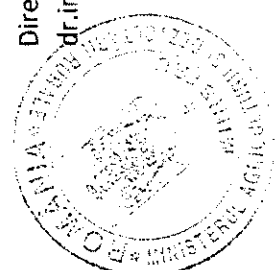

MINISTERUL AGRICULTURII ȘI DEZVOLTĂRII RURALE
 Direcția pentru Agricultură Județeană Satu Mare

STAT DE FUNCȚII

Nr. Crt.	Explicații	Nivel studii	Nr. posturi aprobat
0	1	2	4
I.	FUNCȚIONARI PUBLICI - TOTAL		34
	din care:		
	FUNCTIONARI PUBLICI DE CONDUCERE - TOTAL		4
	din care:		
1	Director executiv Gradul II+spor doctoral	S	1
2	Director executiv adjunct Gradul II	S	1
3	Sef serviciu Gradul I	S	2
	FUNCTIONARI PUBLICI DE EXECUTIE - TOTAL (a+b+c)		30
	din care:		
a)	Clasa I - Total		30
	din care:		
1	Auditor superior	S	2
2	Consilier juridic superior	S	1
3	Consilier superior +cfp	S	1
4	Consilier superior	S	14
	Consilier achizitii publice superior	S	1
5	Consilier superior	S	8
6	consilier principal	S	2
9	Consilier asistent	S	1
b)	Clasa II - Total		0
	din care:		0
1	referent de specialitate superior	SSD	0
c)	Clasa III - Total		0
	din care:		0
1	referent superior	M	0
II.	PERSONAL CONTRACTUAL - TOTAL		0
	din care:		0
1	sofer I		0
	administrator		0
2	muncitor		0
A.	TOTAL FP + CTR (I. + II.)		34

Director executiv,
 Dr.ing. Cioltean Ioan

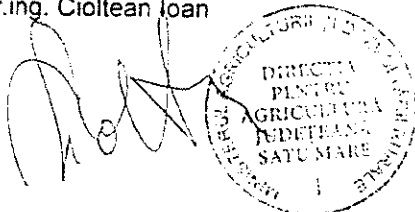

I 31

STAT DE FUNCȚII 2017

intocmit conform Legii nr. 152/2017 și LEGII-CADRU nr.153/2017

Nr. Crt.	Explicatii	Nivel studii	Nr. posturi aprobat	Salariul de baza brut mediu lunar la 30.06.2017 (lei)	Fond salarii pe anul 2017 (mii lei)
0	1	2	3	4	5=(col.3xcol.4)x6 luni
I.	FUNCȚIONARI PUBLICI - TOTAL		34		
	din care:				
	FUNCTIONARI PUBLICI DE CONDUCERE - TOTAL		4	6588,5	158,14
	din care:				
1	Director executiv Gradul II	S	1	7207	43,25
	Director executiv adjunct Gradul II	S	1	6725	40,35
2	Sef serviciu Gradul I	S	2	6211	74,54
3		S			
	FUNCTIONARI PUBLICI DE EXECUTIE - TOTAL (a+b+c)		30	4772,7	859,09
	din care:				
a)	Clasa I - Total		30	4772,7	859,09
	din care:				
1	Auditor superior	S	1	2972	17,83
2	Consilier juridic superior	S	1	4367	26,2
3	Consilier superior	S	24	5186	746,79
4	Consilier principal	S	2	3994	47,93
5	Consilier asistent	S	1	1808	10,85
6	Consilier debutant	S	1	1582	9,49
b)	Clasa II - Total		0	0	0
	din care:		0	0	0
	referent de specialitate superior	SSD	0	0	0
c)	Clasa III - Total		0	0	0
	din care:		0	0	0
	referent superior	M	0	0	0
2		M	0	0	0
3		M	0	0	0
II.	PERSONAL CONTRACTUAL - TOTAL		0	0	0
	din care:		0	0	0
1	sofer I		0	0	0
	administrator		0	0	0
2	muncitor		0	0	0
A.	TOTAL FP + CTR (I. + II.)		34	4986,33	1017,23
B.	SPOR conditii vatamatoare-6 luni		x	x	38,66
C.	Indemnizatie lunara pentru titlul stiintific de doctor		1	valoarea in anul 2017 725 lei	4,35
	TOTAL GENERAL (A+B+C)		34	x	1060,24

Conducatorul Institutiei

Dr.ing. Cioltean Ioan



Compartiment resurse umane

Ec. Robas Maria



MINISTERUL AGRICULTURII ȘI DEZVOLTĂRII RURALE

ORDIN NR 2140/R
din 10.11. 2017

privind aprobarea statelor de funcții ale Direcțiilor pentru Agricultură Județene și a Municipiului București

Ministrul agriculturii și dezvoltării rurale;
Având în vedere:

- Referatul DMRU nr. 200680/2017

În temeiul prevederilor :

- art. II alin. (2) lit. a) din Legea nr. 152/2017 pentru aprobarea pentru O.U.G. nr. 99/2016 privind unele măsuri pentru salarizarea personalului plătit din fonduri publice, prorogarea unor termene, precum și unele măsuri fiscal-bugetare;
- Legii cadru nr. 153/2017 privind salarizarea personalului plătit din fonduri publice;
- Hotărârea Guvernului nr. 860/2016, privind organizarea, funcționarea și stabilirea atribuțiilor direcțiilor pentru agricultură județene și a municipiului București ;
- Art. 8 alin. (2) și art. 9 alin. (5) din Hotărârea Guvernului nr. 30/2017 privind organizarea și funcționarea Ministerului Agriculturii și Dezvoltării Rurale, precum și modificarea art. 6 alin (6) din H.G. nr. 1186/2014 privind organizarea și funcționarea Autorității pentru Administrarea Sistemului Național Antigridină și de Creștere a Precipitațiilor, cu modificările ulterioare;

emite următorul

ORDIN :

Art.1. Se aprobă statele de funcții ale Direcțiilor pentru Agricultură Județene și a Municipiului București, prevăzute în anexa care face parte integrantă din prezentul ordin.

Art.2. Direcțiile pentru Agricultură Județene și a Municipiului București vor duce la îndeplinire prevederile prezentului ordin iar Direcția Management Resurse Umane din M.A.D.R. va comunica prezentul ordin tuturor celor interesați.

MINISTRU ,

Petre DAEA





MINISTERUL AGRICULTURII ȘI DEZVOLTĂRII RURALE

Anexa la
Ordinul m.a.d.r. nr. 2140/2017

Nr. crt.	Județul	Cod anexa
1	Alba	I.1
2	Arad	I.2
3	Argeș	I.3
4	Bacău	I.4
5	Bihor	I.5
6	Bistrita	I.6
7	Botoșani	I.7
8	Brașov	I.8
9	Brăila	I.9
10	Buzău	I.10
11	Caras	I.11
12	Călărași	I.12
13	Cluj	I.13
14	Constanța	I.14
15	Covasna	I.15
16	Dâmbovița	I.16
17	Dolj	I.17
18	Galăț	I.18
19	Giurgiu	I.19
20	Gorj	I.20
21	Harghita	I.21
22	Hunedoara	I.22
23	Ialomița	I.23
24	Iași	I.24
25	Maramureș	I.25
26	Mehedinți	I.26
27	Mureș	I.27
28	Neamț	I.28
29	Olt	I.29
30	Prahova	I.30
31	Satu Mare	I.31
32	Sălaj	I.32
33	Sibiu	I.33
34	Suceava	I.34
35	Teleorman	I.35
36	Timiș	I.36
37	Tulcea	I.37
38	Vaslui	I.38
39	Vâlcea	I.39
40	Vrancea	I.40
41	București	I.41
42	Ilfov	I.42





MINISTERUL AGRICULTURII ȘI DEZVOLTĂRII RURALE

București,
Nr. 200.620/23.10.2017

APROB
SECRETAR GENERAL

Constantin Ilie APRODU

REFERAT

privind aprobarea statelor de funcții ale instituțiilor din subordinea Ministerului Agriculturii și Dezvoltării Rurale, pe anul 2017

În conformitate cu prevederile art.8 alin. (2) din H.G. nr. 30/2017, privind organizarea și funcționarea MADR, cu modificările și completările ulterioare:

"Atribuțiile, responsabilitățile și structura organizatorică specifică, statele de funcții și numărul de posturi pentru instituțiile publice din subordinea Ministerului Agriculturii și Dezvoltării Rurale se aprobă prin ordin al ministrului agriculturii și dezvoltării rurale."

Având în vedere modificările salariale, urmare Legii nr. 152/2017 (majorarea cu 20% a quantumului brut al salariilor de bază aflate în plată pentru personalul unor instituții aflate în subordinea MADR) și Legii-cadru nr. 153/2017 (eliminarea claselor de salarizare și modificarea salariilor de bază pentru personalul care deține titlul științific de doctor), este necesară aprobarea prin ordin al ministrului agriculturii și dezvoltării rurale a statelor de funcții pentru toate instituțiile subordonate MADR.

Având în vedere cele menționate mai sus, au fost întocmite proiectele de ordin privind aprobarea statelor de funcții ale instituțiilor din subordinea Ministerului Agriculturii și Dezvoltării Rurale pe anul 2017, pe care le supunem spre aprobare.

Cu deosebită stimă,

Director

Luminița Aurora JAJAIE

Numele și prenumele	Funcția persoanei avizatoare și a celei care a întocmit documentul	Data	Semnătura
Niculina DINCA	Șef Serviciu	27.09.2017	
Întocmit-Bianca Costea Mihaela Mănăstireanu	Consilier superior Consilier superior	21.09.2017	

Situatia cu privire la contractele de achizitie publica investitii 2021

2021

Nr. crt	Articol	Denumire furnizor	Factura	Valoare	Explicatii	OP	Valoare
			Nr./Data			Nr./Data	
1	71.01.01	OSPA SM	1441	84.278,00	Studiu pedo-	287/	84.278,00
			17.06.2021		logic si	12.07.2021	
					agrochimic		
	71.01.01	OSPA SM	1442	75377,00	Studiu pedo-	287/	75377,00
			17.06.2021		logic si	12.07.2021	
					agrochimic		
	71.01.01	OSPA SM	1440	140345,00	Studiu pedo-	287/	140345,00
			15.10.2021		logic si	12.07.2021	
					agrochimic		
		TOTAL		300000,00			300000,00

Intocmit,
ec. Robas Maria

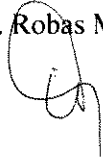

Director executiv,
Dr.ing. Cioltean Ioan

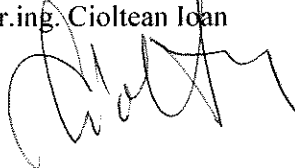

Situatia cu privire la contractele de achizitie publica de bunuri si servicii 2021

Nr. crt	Proc. achiz.	Denumire furnizor	Factura		Valoare	Explicatii	OP		Valoare
			Nr./Data	Nr./Data			Nr./Data	Nr./Data	
1	directa	FLOREI COM SRL	BF000310446/13.01.2021		10	FURNITURI BIROU	28/29.01.2021	28/29.01.2021	10,00
2	directa	E-ON GAZ ROMANIA	1062125772/07.01.2021		1595,22	GAZ	29/29.01.2021	29/29.01.2021	1595,22
3	directa	SC ELECTRICA	9544783040/14.11.2020		26,25	ENELECTRICA	30/29.01.2021	30/29.01.2021	26,25
4	directa	SC ELECTRICA	9548011427/14.12.2020		0,14	ENELECTRICA	30/29.01.2021	30/29.01.2021	0,14
5	directa	SC ELECTRICA	9548011358/14.12.2020		29,53	ENELECTRICA	30/29.01.2021	30/29.01.2021	29,53
6	directa	SC APASERV SA	6104754/31.12.2021		36,51	APA-CANAL	31/29.01.2021	31/29.01.2021	36,51
7	directa	SC APASERV SA	6104629/31.12.2021		456,21	APA-CANAL	31/29.01.2021	31/29.01.2021	456,21
8	directa	SC FLORISAL SA	2198/07.01.2021		22,85	SALUBRITATE	32/29.01.2021	32/29.01.2021	22,85
9	directa	SC FLORISAL SA	2197/07.01.2021		354,26	SALUBRITATE	32/29.01.2021	32/29.01.2021	354,26
10	directa	SC FLORISAL SA	2169/07.01.2021		57,12	SALUBRITATE	32/29.01.2021	32/29.01.2021	57,12
11	directa	SC FLORISAL SA	2168/07.01.2021		4,57	SALUBRITATE	32/29.01.2021	32/29.01.2021	4,57
12	directa	TELEKOM ROMANIA	21030011404/01.01.2021		134,08	TELEF-INTERNET	33/29.01.2021	33/29.01.2021	134,08
13	directa	TELEKOM ROMANIA	210300178580/01.01.2021		571,2	AB TELEFON	34/29.01.2021	34/29.01.2021	571,20
14	directa	TELEKOM ROMANIA	210300178581/01.01.2021		290,85	AB-INTERNET	34/29.01.2021	34/29.01.2021	290,85
15	directa	CTCE SA	102798/07.01.2021		144,88	ACTUALIZ.LEGIS	35/29.01.2021	35/29.01.2021	144,88
16	directa	SC CLASSOFT SRL	CL21F69/18.01.2021		416,5	CONTR.SOFT BACKUP	36/29.01.2021	36/29.01.2021	416,50
17	directa	SC SARVARI SECURITY SERV SRL	432/19.01.2021		436,73	PREST.SERV.CURATENIE	37/29.01.2021	37/29.01.2021	436,73
18	directa	SOC.NAT.DE RADIOCOMUNI.	2036980/26.01.2021		755,65	SERV.MASURATORI	38/04.02.2021	38/04.02.2021	755,65
19	directa	SC ELECTRICA	9550782882/13.01.2021		2537,88	ENELECTRICA	40/04.02.2021	40/04.02.2021	2537,88
20	directa	OSPA SATU MARE	0		0	COTA PARTE CHELT	18/09.02.2021	18/09.02.2021	522,83
21	directa	ANF VOLUNTARI	0		0	COTA PARTE CHELT	468/17.02.2021	468/17.02.2021	1.250,24
22	directa	ANZ BUCURESTI	0		0	COTA PARTE CHELT	1078/22.02.2021	1078/22.02.2021	511,35
23	directa	SC ELECTRICA	9551297423/16.01.2021		4,39	ENELECTRICA	68/26.02.2021	68/26.02.2021	4,39
24	directa	SC ELECTRICA	9551297262/16.01.2021		57,36	ENELECTRICA	68/26.02.2021	68/26.02.2021	57,36
25	directa	OSPA SATU MARE	0		0	COTA PARTE CHELT	17/09.02.2021	17/09.02.2021	164,87
26	directa	ITCSMS SATU MARE	0		0	COTA PARTE CHELT	44/11.02.2021	44/11.02.2021	164,87
27	directa	ANF VOLUNTARI	0		0	COTA PARTE CHELT	513/18.02.2021	513/18.02.2021	431,87
28	directa	ANZ BUCURESTII	0		0	COTA PARTE CHELT	1072/23.02.2021	1072/23.02.2021	86,37
29	directa	SC APASERV SA	6149481/31.01.2021		845,75	APA-CANAL	69/26.02.2021	69/26.02.2021	845,75
30	directa	TELEKOM ROMANIA	210301822053/01.02.2021		133,58	TELEF-INTERNET	71/26.02.2021	71/26.02.2021	133,58
31	directa	TELEKOM ROMANIA	210301878303/01.02.2021		696,92	AB TELEFON	70/26.02.2021	70/26.02.2021	696,92

32	directa	TELEKOM ROMANIA	210301878304/01.02.2021	289,73	AB INTERNET	70/26.02.2021	289,73
33	directa	SC SVENIS CLOUD SOLUTION SRL	468/19.01.2021	119	SERVICII INTRET.	39/04.02.2021	119,00
34	directa	CTCE SA	105830/08.02.2021	145,01	ACTUALIZ LEGIS	72/26.02.2021	145,01
35	directa	SC CLASSOFT SRL	CL21F171/15.02.2021	416,5	CONTR.SOFT.BACKUP	73/26.02.2021	416,50
36	directa	SC SARVARI SECURITY SERV SRL	439/22.02.2021	436,73	PREST.SERV.CURATENIE	74/26.02.2021	436,73
37	directa	SC INFOCENTER	804581/24.02.2021	880	SERV.IT IAN.+FIEBR.	75/26.02.2021	880,00
38	directa	SC ELECTRICA	9554567743/16.02.2021	2865,64	ENELECTRICA	77/08.03.2021	2.865,64
39	directa	OSPA SATU MARE	0	0	COTA PARTE CHELT	41/11.03.2021	1.172,31
40	directa	E-ON GAZ ROMANIA	10124577587/06.02.2021	2299,31	GAZ	107/12.03.2021	2299,31
41	directa	ANF VOLUNTARI	0	0	COTA PARTE CHELT	983/24.03.2021	2.803,35
42	directa	E-ON GAZ ROMANIA	10124775268/05.03.2021	2653,27	GAZ	110/30.03.2021	2653,27
43	directa	SC ELECTRICA	9557793009/15.03.2021	170,84	ENELECTRICA	124/30.03.2021	170,84
44	directa	SC FLORISAL SA	4784/08.02.2021	22,85	SALUBRITATE	76/02.03.2021	22,85
45	directa	SC FLORISAL SA	4756/08.02.2021	57,12	SALUBRITATE	76/02.03.2021	57,12
46	directa	SC FLORISAL SA	4785/08.02.2021	354,26	SALUBRITATE	76/02.03.2021	354,26
47	directa	SC FLORISAL SA	4755/08.02.2021	4,57	SALUBRITATE	76/02.03.2021	4,57
48	directa	OSPA SATU MARE	0	0	COTA PARTE CHELT	40/11.03.2021	196,67
49	directa	ANF VOLUNTARI	0	0	COTA PARTE CHELT	950/23.03.2021	653,38
50	directa	HTCSMS SATU MARE	0	0	COTA PARTE CHELT	99/25.03.2021	196,67
51	directa	SC APASERV SA	6194304/28.02.2021	932,08	APA-CANAL	111/30.03.2021	932,08
52	directa	SC APASERV SA	6194445/28.02.2021	58,09	APA-CANAL	111/30.03.2021	58,09
53	directa	SC FLORISAL SA	7356/04.03.2021	4,57	SALUBRITATE	112/30.03.2021	4,57
54	directa	SC FLORISAL SA	7388/04.03.2021	354,26	SALUBRITATE	112/30.03.2021	354,26
55	directa	SC FLORISAL SA	4357/04.03.2021	57,12	SALUBRITATE	112/30.03.2021	57,12
56	directa	SC FLORISAL SA	7389/04.03.2021	22,85	SALUBRITATE	112/30.03.2021	22,85
57	directa	TELEKOM ROMANIA	210303459963/01.03.2021	133,71	TELEF-INTERNET	123/30.03.2021	133,71
58	directa	TELEKOM ROMANIA	210303522164/01.03.2021	689,93	AB TELEFON	113/30.03.2021	689,93
59	directa	TELEKOM ROMANIA	210303522165/01.03.2021	290,03	AB INTERNET	113/30.03.2021	290,03
60	directa	STALIN TRADING SRL	BP9000267833/03.03.2021	35,00	TOALETARE CURTE	78/08.03.2021	35,00
61	directa	OMV PETROM	BF400021623/03.03.2021	42,50	TOALETARE CURTE	78/08.03.2021	42,50
62	directa	ADM.DOMENIULUI PULIC	0104460/02.03.2021	319,00	AB PARCARE	79/08.03.2021	319,00
63	directa	SC SVENIS CLOUD SOLUTION SRL	480/09.03.2021	238	SERVICII INTRET.2 LUNI	108/12.03.2021	238,00
64	directa	SC NICOVID SRL	BF51/11.03.2021	219,43	MAT.CURATENIE	109/12.03.2021	219,43
65	directa	CTCE SA	108616/08.03.2021	145,27	ACTUALIZ LEGIS	114/30.03.2021	145,27
66	directa	SC CLASSOFT SRL	CL21F306/16.03.2021	416,5	CONTR.SOFT.BACKUP	115/30.03.2021	416,50
67	directa	SC SARVARI SECURITY SERV SRL	447/28.03.2021	436,73	PREST.SERV.CURATENIE	116/30.03.2021	436,73

68	directa	TIPOGRAFIA SOMESUL	2100346.22.03.2021	464,1	PREST SERV TIPARIRE	11/30.03.2021	464,10
69	directa	SERBANESCU BUSINESS CENTER	660.22.03.2021	128,00	STAMPILA	11/30.03.2021	128,00
70	directa	MONITORUL OFICIAL	MOC7033/17.03.2021	133,6	PUBLICARI ANG. RGA	12/30.03.2021	133,60
71	directa	SC PROFITUL AGRICOL SRL	23949/31.03.2021	300	AB.REVISTA	12/30.03.2021	300,00
72	directa	NICOVID SRL	BR0141/26.03.2021	24,48	DIVERSE	12/30.03.2021	24,48
73	directa	DSP BISTRITA NASAUD	FA143/23.03.2021	600	ANAL. MEDICINA MUN.	11/30.03.2021	600,00
74	directa	ECHO PLUS SRL	2004784/01.04.2021	1602,32	FURNITURI BIROU	12/06.04.2021	1.602,32
75	directa	OSPA SATU MARE	0	0	COTA PARTE CHELT	5/12.04.2021	659,10
76	directa	ANZ BUCURESTI	0	0	COTA PARTE CHELT	2009/15.04.2021	2.291,51
77	directa	ANZ BUCURESTI	0	0	COTA PARTE CHELT	2036/21.04.2021	1.464,88
78	directa	ANF VOLUNTARI	0	0	COTA PARTE CHELT	1333/22.04.2021	1.576,10
79	directa	E-ON GAZ ROMANIA	10223592338/07.04.2021	1785,69	GAZ	15/27.04.2021	1785,69
80	directa	ANZ BUCURESTI	0	0	COTA PARTE CHELT	2000/15.04.2021	131,12
81	directa	OSPA SATU MARE	0	0	COTA PARTE CHELT	52/12.4.2021	126,86
82	directa	ITCSMS SATU MARE	0	0	COTA PARTE CHELT	130/09.04.2021	126,86
83	directa	ANZ BUCURESTI	0	0	COTA PARTE CHELT	2021/21.04.2021	84,57
84	directa	ANF VOLUNTARI	0	0	COTA PARTE CHELT	1340/22.04.2021	422,88
85	directa	SC FLORISAL SA	10042/05.04.2021	354,26	SALUBRITATE	15/27.04.2021	354,26
86	directa	SC FLORISAL SA	10041/05.04.2021	22,85	SALUBRITATE	15/27.04.2021	22,85
87	directa	SC FLORISAL SA	10013/05.04.2021	57,12	SALUBRITATE	15/27.04.2021	57,12
88	directa	SC FLORISAL SA	10012/05.04.2021	4,57	SALUBRITATE	15/27.04.2021	4,57
89	directa	SC APASERV SA	6235358/31.03.2021	817,91	APA-CANAL	15/27.04.2021	817,91
90	directa	TELEKOM ROMANIA	210305085628/01.04.2021	133,71	TELEF. INTERNET	16/4/29.04.2021	133,71
91	directa	TELEKOM ROMANIA	210305141512/01.04.2021	689,95	AB.TELEFON	15/27.04.2021	689,95
92	directa	TELEKOM ROMANIA	210305141513/01.04.2021	290,04	AB.INTERNET	15/27.04.2021	290,04
93	directa	ECHO PLUS SRL	1829752/01.04.2021	3171,36	TONERE	12/27.06.04.2021	3.171,36
94	directa	SC SARVARI SECURITY SERV SRL	455/22.04.2021	436,73	PREST.SERV.CURATENIE	16/1/27.04.2021	436,73
95	directa	SC SVENIS CLOUD SOLUTION SRL	490/15.04.2021	119	SERVICIU INTRET.	16/2/27.04.2021	119,00
96	directa	SC INFOCENTER	804668/22.04.2021	880	SERV.IT.MART+APRILIE.	16/3/27.04.2021	880,00
97	directa	SC CLASSOFT SRL	CL21F419/14.04.2021	416,5	CONTR.SOFT BACKUP	16/0/27.04.2021	416,5
98	directa	CTCE SA	111301/06.04.2021	146,25	ACTUALIZ.LEGIS	15/9/27.04.2021	146,25
99	directa	SC ORIZONT SA	35710/02.04.2021	140	ITP AUTO	12/5/06.04.2021	140,00
100	directa	ADM.DOMENIULUI PULIC	0062215/13.04.2021	275	ABONAM.PARCARE	15/4/14.04.2021	275,00
101	directa	SC ELECTRICA	9560377345/09.04.2021	14,28	ELECTRICA	16/6/04.05.2021	14,28
101	directa	SC ELECTRICA	9557853613/15.03.2021	2664,06	ELECTRICA	16/5/04.05.2021	2664,06
102	directa	SC ELECTRICA	9561040679/15.04.2021	2905,11	ELECTRICA	16/5/04.05.2021	2905,11

103	directa	E-ON GAZ ROMANIA	10124728385_28.02.2021	647,93	GAZ	167/06.05.2021	647,93
104	directa	OSPA SATU MARE	0	0	COTA PARTE CHELT	67/11.05.2021	1.363,01
105	directa	ANF VOLUNTARI	0	0	COTA PARTE CHELT	2001/19.05.2021	1.003,04
106	directa	SC ELECTRICA	9561487532/18.04.2021	56,74	ENELECTRICA	198/28.05.2021	56,74
107	directa	ANZ BUCURESTI	0	0	COTA PARTE CHELT	2356/28.05.2021	3.832,09
108	directa	OSPA SATU MARE	0	0	COTA PARTE CHELT	66/11.05.2021	363,39
109	directa	ITCSMS SATU MARE	0	0	COTA PARTE CHELT	61/11.05.2021	139,81
110	directa	ITCSMS SATU MARE	0	0	COTA PARTE CHELT	163/11.05.2021	122,69
111	directa	ANF VOLUNTARI	0	0	COTA PARTE CHELT	2002/19.05.2021	874,99
112	directa	SC FLORISAL SA	12710/05.05.2021	354,26	SALUBRITATE	199/28.05.2021	354,26
113	directa	SC FLORISAL SA	12711/05.05.2021	22,85	SALUBRITATE	199/28.05.2021	22,85
114	directa	SC FLORISAL SA	12683/05.05.2021	57,12	SALUBRITATE	199/28.05.2021	57,12
115	directa	SC FLORISAL SA	12682/05.05.2021	4,57	SALUBRITATE	199/28.05.2021	4,57
116	directa	ANZ BUCURESTI	0	0	COTA PARTE CHELT	2335/28.05.2021	175,00
117	directa	TELEKOM ROMANIA	210307133726/01.05.2021	135,1	TELEF. INTERNET	200/28.05.2021	135,10
118	directa	TELEKOM ROMANIA	210307186979/01.05.2021	697,41	AB. TELEFON	201/28.05.2021	697,41
119	directa	TELEKOM ROMANIA	210307186980/01.05.2021	293,05	AB. INTERNET	201/28.05.2021	293,05
120	directa	SC SARVARI SECURITY SERV. SRL	463/27.05.2021	436,73	PREST. SERV. CURATENIE	204/28.05.2021	436,73
121	directa	SC CLASSOFT SRL	CL21F540/13.05.2021	416,5	CONFR. SOFT BACKUP	203/28.05.2021	416,50
122	directa	CTCE SA	114150/06.05.2021	146,54	ACTUALIZ. LEGIS	202/28.05.2021	146,54
123	directa	OMV PETROM	9360087997/21.04.2021	17,91	IMPRIMATE BCF	212/02.06.2021	17,91
124	directa	E-ON GAZ ROMANIA	1032342575/10.0.2021	1785,69	GAZ	205/02.06.2021	1.798,90
125	directa	SC ELECTRICA	9563662934/08.05.2021	1,58	ENELECTRICA	206/02.06.2021	1,58
126	directa	SC ELECTRICA	9564305482/13.05.2021	2458,95	ENELECTRICA	207/02.06.2021	2458,95
127	directa	OSPA SATU MARE	0	0	COTA PARTE CHELT	77/07.06.2021	89,47
128	directa	SC ELECTRICA	9567830836/14.06.2021	1962,33	ENELECTRICA	246/29.06.2021	1962,33
129	directa	SC APASERV SA	628078730,04.2021	596,49	APA-CANAL	208/02.06.2021	596,49
130	directa	OSPA SATU MARE	0	0	COTA PARTE CHELT	76/07.06.2021	89,47
131	directa	ITCSMS SATU MARE	0	0	COTA PARTE CHELT	206/10.06.2021	89,47
132	directa	ANF VOLUNTARI	0	0	COTA PARTE CHELT	2438/14.06.2021	1.352,42
133	directa	ANF VOLUNTARI	0	0	COTA PARTE CHELT	2439/14.06.2021	298,24
134	directa	ANZ BUCURESTI	0	0	COTA PARTE CHELT	2525/25.06.2021	59,65
135	directa	SC FLORISAL SA	15385/04.06.2021	4,57	SALUBRITATE	248/29.06.2021	4,57
136	directa	SC FLORISAL SA	15415/04.06.2021	354,26	SALUBRITATE	248/29.06.2021	354,26
137	directa	SC FLORISAL SA	15386/04.06.2021	57,12	SALUBRITATE	248/29.06.2021	57,12
138	directa	SC FLORISAL SA	15414/04.06.2021	22,85	SALUBRITATE	248/29.06.2021	22,85

139	directa	SC APASERV SA	632560731.05.2021	743.44	APA-CANAL	247.29.06.2021	743.44
140	directa	OMV PETROM	936087997.21.04.2021	8750	BCF	211.02.06.2021	8.750,00
141	directa	OMV PETROM	BF4000211623-0306.2021	137.73	ROVINIETA	213.04.06.2021	137.73
142	directa	MOTOR VILLAGE	BF3000310042.04.06.2021	60	PREST SERV	245.11.06.2021	60,00
143	directa	SC INFOCENTER	80478428.06.2021	880	SERV IT MAI IUNIE	253.29.06.2021	880,00
144	directa	NICOVID SRL	BF4000019687.18.06.2021	171,61	MAT CURA TENIE	252.29.06.2021	171,61
145	directa	SC SARVARI SECURITY SERV SRL	471.21.06.2021	436,73	PREST SERV CURATENIE	251.29.06.2021	436,73
146	directa	SC CLASSOFT SRL	CL21F634/14.06.2021	416,5	CONTR.SOFT.BACKUP	250.29.06.2021	416,50
147	directa	CTCE SA	116924/07.06.2021	146,45	ACTUALIZ.LEGIS	249.29.06.2021	146,45
148	directa	PAL IOAN	DECONT DEPLASARI	163	DEPLASARE	209.02.06.2021	163,00
149	directa	TIPOGRAFIA SOMESUL	210045215.04.2021	22035,47	PRODUSE PERS. RGA	210.02.06.2021	22.035,47
150	directa	SC ORIZONT SA	35747/02.06.2021	140	ITP AUTO	214.04.06.2021	140,00
151	directa	ANZ BUCURESTI	0	0	COTA PARTE CHELT	2620/02.07.2021	1.169,93
152	directa	OSPA SATU MARE	0	0	COTA PARTE CHELT	100/12.07.2021	451,33
153	directa	ANF VOLUNTARI	0	0	COTA PARTE CHELT	2958/15.07.2021	371,72
154	directa	ANF VOLUNTARI	0	0	COTA PARTE CHELT	2969/14.07.2021	1.079,28
155	directa	SC ELECTRICA	9568710541/21.06.2021	111,13	E.NELECTRICA	288.20.07.2021	111,13
156	directa	E-ON GAZ ROMANIA	10323824288/08.07.2021	13,82	GAZ	297/29.07.2021	13,82
157	directa	ITCSMS SATU MARE	0	0	COTA PARTE CHELT	233/09.07.2021	111,52
158	directa	OSPA SATU MARE	0	0	COTA PARTE CHELT	12.07.2021	111,52
159	directa	SC FLORISAL SA	18086/05.07.2021	4,57	SALUBRITATE	294/21.07.2021	4,57
160	directa	SC FLORISAL SA	18116/05.07.2021	354,26	SALUBRITATE	294/21.07.2021	354,26
161	directa	SC FLORISAL SA	18087/05.07.2021	57,12	SALUBRITATE	294/21.07.2021	57,12
162	directa	SC FLORISAL SA	18115/05.07.2021	22,85	SALUBRITATE	294/21.07.2021	22,85
163	directa	TELEKOM ROMANIA	210308965845/01.06.2021	135,05	TELEF.INTERNET	291/20.07.2021	135,05
164	directa	TELEKOM ROMANIA	210310535131/01.07.2021	134,96	TELEF.INTERNET	291/20.07.2021	134,96
165	directa	TELEKOM ROMANIA	210310589504/01.07.2021	895,87	AB.TELEFON	292/20.07.2021	895,87
166	directa	TELEKOM ROMANIA	210310589505/01.07.2021	316,36	AB.INTERNET	292/20.07.2021	316,36
167	directa	TELEKOM ROMANIA	210309023972/01.06.2021	917,45	AB.TELEFON	292/20.07.2021	917,45
168	directa	TELEKOM ROMANIA	210309023973/01.06.2021	293,03	AB.INTERNET	292/20.07.2021	293,03
169	directa	DRDP CLUJ	00592100010170/08.07.2021	137,93	ROVINIETA	254/08.07.2021	137,93
170	directa	CIOCOTISAN G.DANIEL IF	7/07.07.2021	400	ACTUALIZ.SITE	285/12.07.2021	400,00
171	directa	TIPOGRAFIA SOMESUL	210080630.06.2021	154,70	PREST SRRV.TIPARIRE	284/12.07.2021	154,70
172	directa	CTCE SA	119842/07.07.2021	146,56	ACTUALIZ.LEGIS	290/20.07.2021	146,56
173	directa	SC CLASSOFT SRL	CL21F796/16.07.2021	416,5	CONTR.SOFT.BACKUP	289.20.07.2021	416,5
174	directa	NICOVID SRL	BF8000019798/20.07.2021	78,11	MAT.COVID.-19	293.21.07.2021	78,11

175	directa	SC INFOCENTER	804828/21.07.2021	440	SERV IT BULIE	296/29.07.2021	440,00
176	directa	SC SARVARI SECURITY SERV SRL	479/20.07.2021	436,73	PREST.SERV.CURATENIE	295/29.07.2021	436,73
177	directa	CIOCOTISAN G.DANIEL IF	6/07.07.2021	1500	CREARE WEBSITE	286/12.07.2021	1.500,00
178	directa	ECHO PLUS SRL	2005548/16.08.2021	2604,98	FURNITURI BIROU	331/13.08.2021	2.611,41
179	directa	SC ELECTRICA	9571379362/14.07.2021	1741,35	ENELECTRICA	328/12.08.2021	1741,35
180	directa	SC ELECTRICA	9572050083/19.07.2021	3,28	ENELECTRICA	329/12.08.2021	3,28
181	directa	ANZ BUCURESTI	0	0	COTA PARTE CHELT	2884/12.08.2021	215,86
182	directa	E-ON GAZ ROMANIA	10622183895/29.05.2021	724,60	GAZ	330/13.08.2021	724,60
183	directa	OSPA SATU MARE	0	0	COTA PARTE CHELT	114/19.08.2021	400,51
184	directa	ANF VOLUNTARI	0	0	COTA PARTE CHELT	3914/23.08.2021	957,74
185	directa	E-ON GAZ ROMANIA	10722205626/09.08.2021	9,43	GAZ	344/30.08.2021	9,43
186	directa	SC ELECTRICA	9574614557/11.08.2021	2305,03	ENELECTRICA	345/30.08.2021	2305,03
187	directa	ANZ BUCURESTI	0	0	COTA PARTE CHELT	3159/31.08.2021	571,22
188	directa	SC APASERV SA	637134830/06.2021	809,25	APA-CANAL	298/05.08.2021	809,25
189	directa	ANZ BUCURESTI	0	0	COTA PARTE CHELT	2976/12.08.2021	74,34
190	directa	ITCSMS SATU MARE	0	0	COTA PARTE CHELT	279/17.08.2021	121,39
191	directa	OSPA SATU MARE	0	0	COTA PARTE CHELT	113/19.08.2021	121,39
192	directa	ANF VOLUNTARI	0	0	COTA PARTE CHELT	3879/19.08.2021	404,62
193	directa	SC APASERV SA	6414595/31.07.2021	477,26	APA-CANAL	333/30.08.2021	477,26
194	directa	SC FLORISAL SA	20776/04.08.2021	4,57	SALUBRITATE	334/30.08.2021	4,57
195	directa	SC FLORISAL SA	20806/04.08.2021	354,26	SALUBRITATE	334/30.08.2021	354,26
196	directa	SC FLORISAL SA	20777/04.08.2021	57,12	SALUBRITATE	334/30.08.2021	57,12
197	directa	SC FLORISAL SA	20805/04.08.2021	22,85	SALUBRITATE	334/30.08.2021	22,85
198	directa	ANZ BUCURESTI	0	0	COTA PARTE CHELT	3169/31.08.2021	128,64
199	directa	KOVACS SERVICE	584/27.08.2021	270	PIESE AUTO	347/31.08.2021	270,00
200	directa	TELEKOM ROMANIA	210312147669/01.08.2021	802,7	AB-TELEFON	337/30.08.2021	802,70
201	directa	TELEKOM ROMANIA	210312147670/01.08.2021	297,55	AB-INTERNET	336/30.08.2021	297,55
202	directa	TELEKOM ROMANIA	210312090098/01.08.2021	139,17	TELEF-INTERNET	335/30.08.2021	139,17
203	directa	POSTA ROMANA	CHIT-26513/25.08.2021	8,2	TAXA POSTALA	346/30.08.2021	8,20
204	directa	POSTA ROMANA	CHIT-25996/19.08.2021	8,2	TAXA POSTALA	338/31.08.2021	8,20
205	directa	ECHO PLUS SRL	183242/12.08.2021	2706,19	TONERE	332/13.08.2021	2.706,19
206	directa	SERBANESCU BUSINESS CENTER	BF9000185610/18.08.2021	30	DIVERSE	343/30.08.2021	30,00
207	directa	SC INFOCENTER	804828/21.07.2021	440	SERV IT AUGUST	342/30.08.2021	440,00
208	directa	SC SARVARI SECURITY SERV SRL	487/20.08.2021	436,73	PREST.SERV.CURATENIE	341/30.08.2021	436,73
209	directa	SC CLASSOFT SRL	CL21F850/19.08.2021	416,5	CONTR.SOFT BACKUP	340/30.08.2021	416,50
210	directa	CTCE SA	122585/04.08.2021	146,32	ACTUALIZ.LEGIS	339/30.08.2021	146,32

211	directa	KOVACS SERVICE	5847/27.08.2021	170	MANOPERA REP.	348.31.08.2021	170.00
		TOTAL					77.351.17

Intocmit,
EC Robas Maria

Director executiv
dr.ing. Cioltan Ioan